

# Protección Especial y autoridades de primer contacto

---

6 De septiembre 2023  
Seminario INAFED



**GOBERNACIÓN**  
SECRETARÍA DE GOBERNACIÓN



**SIPINNA**  
SISTEMA NACIONAL DE PROTECCIÓN  
INTEGRAL DE NIÑAS, NIÑOS  
Y ADOLESCENTES



**2023**  
AÑO DE  
*Francisco*  
**VILLA**  
EL REVOLUCIONARIO DEL PUEBLO

# Compromisos del estado mexicano al formar parte de la Convención de los Derechos del Niño

Antecedente: Declaración de  
los Derechos del Niño 1959

Aprobada por Asamblea  
General ONU 1989  
Suscrito por todos los países,  
excepto EUU

54 Artículos  
Supervivencia y Desarrollo  
Participación  
Protección



# Enfoques para comprender a NNA

Dime como miras y te diré como actúas...



**X** Enfoque indiferenciado: Considerados adultos pequeños, sin acciones especiales para su atención, se les consideraba “menores”.

**X** Enfoque Tutelar: Adultocéntrico. asistencialista, el Estado e instituciones se hacen cargo, se les considera inferiores, problemáticos, peligrosos.

**✓** Enfoque de derechos: Titulares y sujetos de derechos. Características específicas y diferenciadas. El estado es garante. La familia y la sociedad también son responsables.



# Ley General de los Derechos de Niñas, Niños y Adolescentes 2014

Reconoce a NNA como titulares de derechos universalidad, interdependencia, indivisibilidad y progresividad.

Garantiza el pleno ejercicio, respeto, protección y promoción de los derechos, reconocidos en la Constitución y tratados internacionales

Crea y regula al Sistema Nacional de Protección Integral

Principios rectores de la política pública y las competencias de coordinación federal, estatal y municipal, integración del poder judicial y legislativo, organismos autónomos

Participación sector privado y social. Participación de Niñas, niños y adolescentes



# Crea al Sistema Nacional de Protección Integral de Niñas, Niños y Adolescentes

- Es el máximo órgano de decisión política en materia de garantía de Derechos de Niñas, Niños y Adolescentes.
- Es un sistema conformado por varios sistemas que coordina la obligación de garantizar los derechos de NNA.
- Es también un conjunto de políticas públicas, normas, instituciones, actores y acciones en los tres órdenes de gobierno.

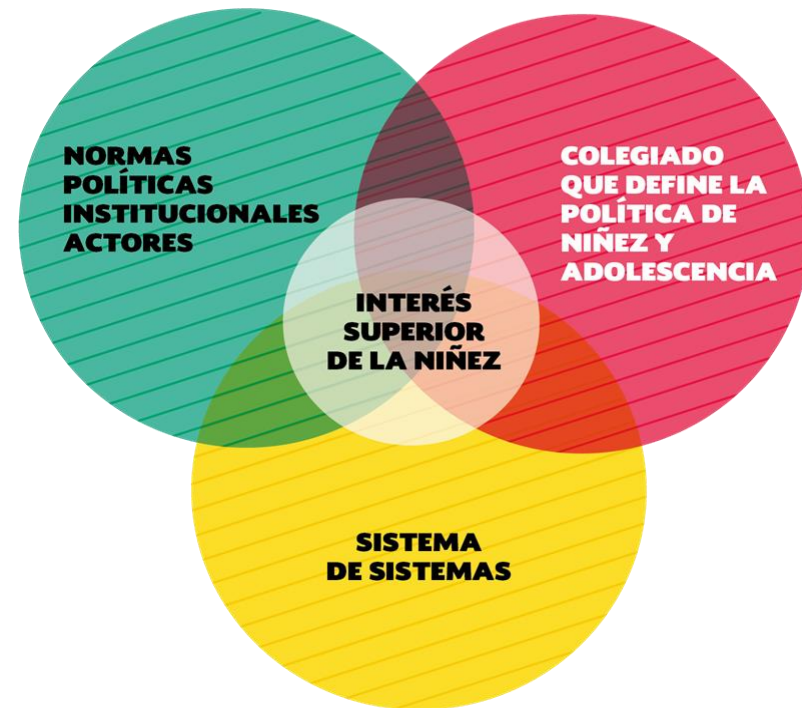

# Sistema de Sistemas

PROTECCIÓN INTEGRAL

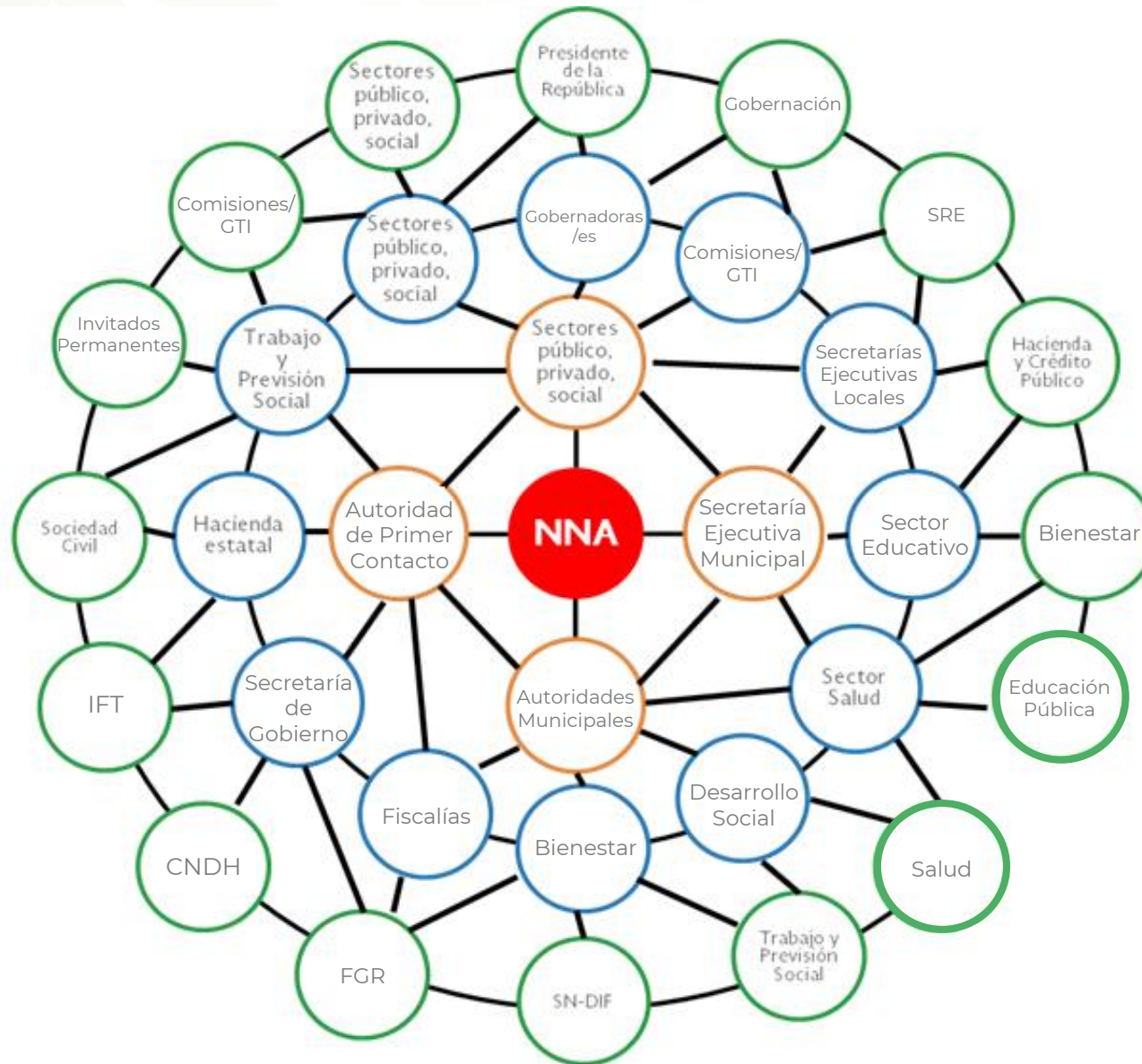

Protección  
Integral: Políticas  
Públicas

“Todos los  
derechos para  
todos NNA”

SIPINNA



Protección  
Especial:  
Restitución de  
derechos en casos  
de vulneración.

PROCURADURÍAS  
PROTECCIÓN

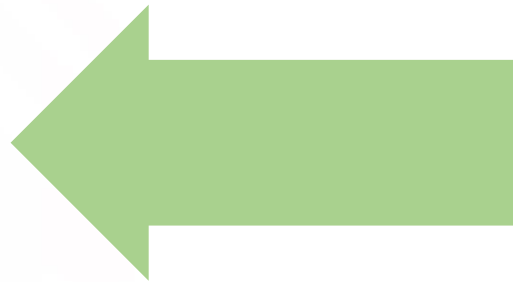



# Para entender la Protección Especial...



**¿Qué es la vulneración de un derecho?** Es una situación emergente que menoscaba el goce o el ejercicio de uno o varios derechos, la cual no ha podido ser resuelta a través de las acciones de política pública social y por ello requiere una atención específica y casuística por parte de la autoridad estatal.

**¿Qué es la Protección especial?** Es la intervención que se realiza por parte de las Instituciones del Estado para poder **salvaguardar y restituir los derechos** de NNA que enfrentan situaciones de vulnerabilidad, las cuales transgreden o afectan sus prerrogativas fundamentales.

**¿Qué es la Restitución de los Derechos?** La contención y eliminación de los factores que propician la vulneración de los derechos de NNA, para restablecer las condiciones adecuadas para el pleno ejercicio y goce de estas prerrogativas

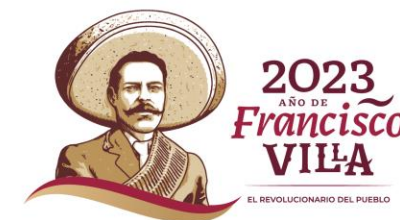



# ¿Quién atiende la protección especial?

Por una niñez feliz.



Procuradurías de Protección Especial-DIF  
Art. 121 LGDNNA (2015)

Para la debida determinación, coordinación de la ejecución y seguimiento de las medidas de protección integral y restitución de los derechos de niñas, niños y adolescentes, las Procuradurías de Protección deberán establecer contacto y trabajar conjuntamente con las autoridades administrativas de asistencia social, de servicios de salud, de educación, de protección social, de cultura, deporte y con todas aquellas con las que sea necesario para garantizar los derechos de niñas, niños y adolescentes.



# Atribuciones del Municipio respecto a la protección especial

**LGDNNA Artículo 119.** Corresponde a los municipios(...):

IV. Ser enlace entre la administración pública municipal y niñas, niños y adolescentes que deseen manifestar inquietudes;

V. Recibir quejas y denuncias por violaciones a los derechos contenidos en la presente Ley y demás disposiciones aplicables, así como canalizarlas de forma inmediata a la Procuraduría Local de Protección que corresponda, sin perjuicio que ésta pueda recibirla directamente;

VI. **Auxiliar a la Procuraduría Local de Protección** competente en las medidas urgentes de protección que ésta determine, y coordinar las acciones que correspondan en el ámbito de sus atribuciones;

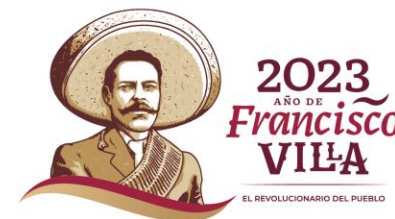

# ¿Quiénes son las áreas o autoridades de primer contacto?

**Artículo 139.** Las leyes de las entidades federativas preverán que las bases generales de la administración pública municipal dispongan la obligación para los ayuntamientos de contar con un programa de atención y con un área o servidores públicos que fungirán como autoridad de primer contacto con NNA y que serán el enlace con las instancias locales y federales competentes.





# Características de las autoridades de primer contacto



**Especialistas:** Jurídico, psicológico, trabajo social; médico, educativo, victimológico, etc.

- Visión interdisciplinaria
- Gestores y articuladores
- Contextos rurales y urbanos

## Equipos Interdisciplinarios







# La articulación entre las Procuradurías de Protección y SIPINNAS Municipales



# ATENCIÓN Y CANALIZACIÓN DE CASOS

✓ Identificación Casos

✓ Canalización

✓ Evaluación Superior Interés del NNA

✓ Determinación Medidas urgentes

✓ Plan Restitución de derechos

✓ Medidas de Protección Especial

✓ Autoridad Primer Contacto – PPE – SIPINNA

✓ Instancia del SIPINNA o PPE

✓ Equipo Multidisciplinario de la PPE

✓ PPE

# ¿Quién hace la protección Especial?

“En un sistema no importa el número de elementos sino su relación”

- ✓ Autoridades primer Contacto: articuladores
- ✓ Procuraduría de Protección Especial y DIF generan lineamientos, protocolos, desarrollo de herramientas.
- ✓ Sumar programas existentes con enfoque de derechos
- ✓ Todas las instancias del Sistema de Protección Integral
- ✓ Personas, familias, comunidades, escuelas
- ✓ Organizaciones, Academia, Iniciativa privada
- ✓ Niñas, Niños y Adolescentes

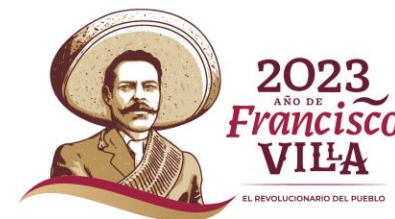



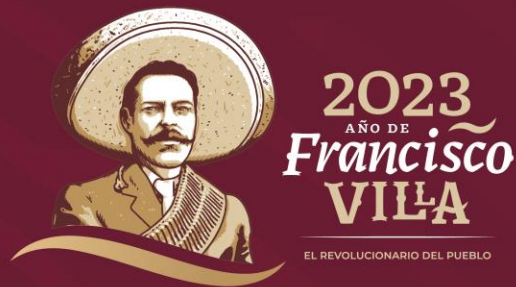

Gracias por su atención  
Emma Lilia Martínez Oloarte  
SE SIPINNA  
[elmartinezo@segob.gob.mx](mailto:elmartinezo@segob.gob.mx)



**GOBERNACIÓN**  
SECRETARÍA DE GOBERNACIÓN



**SIPINNA**  
SISTEMA NACIONAL DE PROTECCIÓN  
INTEGRAL DE NIÑAS, NIÑOS  
Y ADOLESCENTES